

# MUNICÍPIO DE CÉU AZUL

Estado do Paraná

CNPJ 76.206.473/0001-01

Av. Nilo Umberto Deitos nº 1426 – Centro – CEP 85840-000 - Fone: (045) 3121-1000

---

## EDITAL DE LEILÃO Nº 01/2021 – M.C.A.

### **Objeto: Alienação de bens inservíveis pertencentes ao patrimônio do Município de Céu Azul – Paraná.**

O Município de Céu Azul - Paraná, através do **LEILOEIRO OFICIAL Luiz Barbosa de Lima Junior**, JUCEPAR 10/030-L, contratado através do contrato nº 052/2021, realizará a venda de ativos inservíveis, ao final deste edital discriminados, através de leilão público oficial simultâneo (PRESENCIAL E ELETRÔNICO).

O leilão será REALIZADO PELO LEILOEIRO OFICIAL acima descrito, em conformidade com o que dispõe o artigo 53, da Lei 8.666/1993 e suas modificações posteriores e será regido pelas disposições que seguem:

**1. LEILÃO** - O leilão será realizado (encerramento) no **dia 21 de janeiro de 2022, a partir das 09:00 horas** nas dependências do Anfiteatro Municipal, situado no Centro Cultural, Social e Esportivo Ivar Ranzi, Av. Nilo Umberto Deitos, nº 1426 – Centro – Céu Azul - PR e no portal [www.lbleiloes.com.br](http://www.lbleiloes.com.br). Nesta data o leilão será realizado de forma simultânea **PRESENCIAL E ELETRÔNICO (ON-LINE)** através do site [www.lbleiloes.com.br](http://www.lbleiloes.com.br).

**2. CONDIÇÕES PARA PARTICIPAR DO LEILÃO** - Para estar apto a ofertar lances para a aquisição dos bens expostos no **PORTAL LB LEILÕES** [www.lbleiloes.com.br](http://www.lbleiloes.com.br), o interessado deverá ser capacitado para contratar, nos termos da legislação em vigor. Menores de 18 (dezoito) anos não serão admitidos a participar do leilão.

**2.1.** Os interessados em participar do leilão deverão estar com seu CPF/CNPJ em situação regular junto à Receita Federal, bem como com seu endereço atualizado ou em processo de atualização na Receita Federal e no SINTEGRA - Sistema Integrado de Informações sobre Operações Interestaduais com Mercadorias e Serviços.

**2.2. LANCES ELETRÔNICOS (ON-LINE)** - Os interessados poderão efetuar lance através do site do leiloeiro público designado (<https://www.lbleiloes.com.br>), mediante cadastramento prévio e aprovado com no mínimo 24 (vinte e quatro) horas de antecedência da data do leilão.

**2.3. LANCES PRESENCIAIS** - Os interessados em efetuar LANCES PRESENCIAIS deverão cadastrar-se junto a Comissão de Leilão, no dia 21 de janeiro de 2022 das 8:00h até as 9:00h no endereço informado no item 1., mediante a apresentação dos seguintes documentos:

#### **2.3.1. PESSOA FÍSICA:**

- a) Cadastro de Pessoa Física (CPF);
- b) Documento de identidade;
- c) Comprovante de residência;
- d) Comprovante de emancipação, quando for o caso.

#### **2.3.2. PESSOA JURÍDICA:**

- a) Cadastro Nacional de Pessoa Jurídica – CNPJ;
- b) Documento de identidade do representante da empresa ou do outorgado;
- c) Procuração que comprove a outorga de poderes, na forma da lei, para formular propostas e praticar todos os demais atos pertinentes ao certame em nome da empresa, ou documento no qual estejam expressos poderes para exercer direito e assumir obrigações, no caso de o representante ser sócio, proprietário, dirigente ou assemelhado da licitante, em decorrência de tal investidura. Caso a procuração seja particular, deverá ter firma reconhecida e estar acompanhada do documento comprobatório dos poderes do outorgante (ato constitutivo e/ou contrato social deliberativo da pessoa jurídica).

**2.4.** As autenticações das cópias dos documentos apresentados poderão ser realizadas pela Comissão do Leilão, mediante a apresentação dos originais.

**3. BENS** - Os bens apreçados estão relacionados no Anexo I do presente Edital e serão vendidos **NO ESTADO DE CONSERVAÇÃO** em que se encontram e **SEM GARANTIA**, reservando-se ao Município de Céu Azul - PR, o direito de liberá-los, ou não, a quem maior lance oferecer bem

# MUNICÍPIO DE CÉU AZUL

Estado do Paraná

CNPJ 76.206.473/0001-01

Av. Nilo Umberto Deitos nº 1426 – Centro – CEP 85840-000 - Fone: (045) 3121-1000

---

como retirar, desdobrar ou reunir os bens em lotes, de acordo com o seu critério ou necessidade, por intermédio da Comissão de Leilão.

3.1. As fotos divulgadas no PORTAL LB LEILÕES e no Anexo I são meramente ilustrativas, não servindo de parâmetro para demonstrar o estado dos bens ou influenciar a decisão de oferta de lances para arrematação de bens.

3.2. O interessado declara ter pleno conhecimento do presente Edital, SENDO DE SUA RESPONSABILIDADE A VISTORIA PRÉVIA DOS LOTES, isentando o Município de Céu Azul - PR e o PORTAL LB LEILÕES por eventuais vícios existentes no bem adquirido.

4. **VISITAÇÃO** - Cabe aos interessados vistoriar os bens a serem apregoados no período de **14 DE DEZEMBRO A 23 DE DEZEMBRO DE 2021 NO HORÁRIO DAS 08H ÀS 12H E DAS 13:30 ÀS 17:30, E DOS DIAS 04 DE JANEIRO A 20 DE JANEIRO DE 2022, DAS 08:00 ÀS 12:00 HORAS.** Os interessados deverão entrar em contato com o portal [www.lbleiloes.com.br](http://www.lbleiloes.com.br), através do Cel./WhatsApp: (43) 9 9984-3739 ou contato da Prefeitura de Céu Azul - PR (45) 3121-1017 ou (45) 3121-1004, para agendamento de visita, com antecedência de 48 (quarenta e oito) horas.

4.1. Os lotes a serem apregoados neste leilão encontram-se nos seguintes endereços: Av. Nilo Umberto Deitos, nº 1426, Centro, Céu Azul - PR – Prefeitura Municipal.

4.2. **Os lotes a serem apregoados estão devidamente descritos e caracterizados no Anexo I do presente Edital.**

5. **LANCES:**

a) **ELETRÔNICO (ONLINE)** - Os lances poderão ser ofertados através do **PORTAL [www.lbleiloes.com.br](http://www.lbleiloes.com.br)** (a partir da publicação deste edital até a data do encerramento do leilão).

b) **PRESENCIAL** – Os lances poderão ser ofertados na data e hora estabelecida no preâmbulo deste Edital. Item 1. LEILÃO

5.1. Os lances ofertados são IRREVOGÁVEIS e IRRETRATÁVEIS. O Usuário é responsável por todas as ofertas registradas em seu nome, pelo que os lances não podem ser anulados e/ou cancelados em nenhuma hipótese.

5.2. O Usuário poderá ofertar mais de um lance para um mesmo bem, prevalecendo sempre o maior lance ofertado.

5.3. O **PORTAL LB LEILÕES** permite o recebimento de lances virtuais e em tempo real.

5.4. O leilão será apregoado pelo leiloeiro de forma presencial e transmitido **O ÁUDIO** de forma *online* pelo site [www.lbleiloes.com.br](http://www.lbleiloes.com.br), podendo ser acompanhado o áudio por meio do botão **AO VIVO** disponibilizado logo à frente do número do lote, mas o participante deverá ofertar seu(s) lance(s) na tela de lance de cada lote.

5.5. **ELETRÔNICO (ON-LINE)** Atenção a tela de lance do cliente, a transmissão é apenas **PARA EFEITO DE ACOMPANHAMENTO**, não sendo ela utilizada para oferta ou tomada de decisão.

5.6. **ELETRÔNICO (ON-LINE)** Os lotes estarão abertos para recebimento de lances a partir da publicação e divulgação do edital para a modalidade ELETRÔNICA no site, mas as ofertas de lances serão suspensas 10 minutos antes do início do leilão e novos lances só poderão ser registrados no lote que está sendo apregoado pelo leiloeiro.

5.7. **SISTEMÁTICA (PRESENCIAL E ELETRÔNICO):** Será apregoado lote a lote. Os lances serão aceitos até o **DOU-LHE UMA**, registrado o **DOU-LHE DUAS** não será mais possível a oferta de lances. A venda se concretizará ao registro de **VENDIDO** pelo leiloeiro, sendo confirmada a venda para o maior lance registrado no sistema, desde que ocorra após transcorrido no mínimo 10 segundos do último lance recebido.

6. **PREÇO MÍNIMO DE VENDA DO BEM OU PREÇO DE RESERVA** - É o valor mínimo estipulado pelo Município de Céu Azul – PR, através de sua Comissão de Avaliação, para a venda do bem. O valor atribuído para o lance inicial exibido no **PORTAL LB LEILÕES** (“valor inicial do leilão” ou “valor de abertura”) é o preço mínimo de venda do bem (“valor reservado” ou “preço de reserva”).

# MUNICÍPIO DE CÉU AZUL

Estado do Paraná

CNPJ 76.206.473/0001-01

Av. Nilo Umberto Deitos nº 1426 – Centro – CEP 85840-000 - Fone: (045) 3121-1000

---

**7. LANCES AUTOMÁTICOS (EXCLUSIVO PARA LANCES ELETRÔNICOS)** - O Usuário poderá programar lances automáticos, de forma que, se outro Usuário cobrir seu lance, o sistema automaticamente gerará um novo lance para aquele Usuário, acrescido de um incremento fixo e pré-determinado, até um limite máximo definido pelo Usuário, com o objetivo de que o mesmo tenha certeza de que até o valor estipulado o seu lance será o vencedor. Os lances automáticos ficarão registrados no sistema com a data em que forem programados.

**8. DO PRAZO E FORMA DE RECOLHIMENTO** - Os pagamentos devidos pelos arrematantes serão sempre à vista e efetuados em valores individualizados, em até 24h após a arrematação, e da seguinte forma: Pagamento à vista, do valor do bem arrematado, depósito identificado ou por transferência bancária (TED) na conta do **Município Céu Azul - PR, sendo: Banco: Banco do Brasil – Agência: 1770-1 - Conta Corrente: 8367-4 – CNPJ: 76.206.473/0001-01**, posteriormente encaminhado o comprovante de pagamento no e-mail: [luizb.lima@ymail.com](mailto:luizb.lima@ymail.com).

**a)** Serão aceitos os depósitos identificados e transferências on-line (TED), porém, o bem arrematado só será liberado após a efetiva compensação na conta do Município de Céu Azul - PR, Estado do Paraná.

**b)** Valor de 5% (cinco por cento) do lote arrematado, correspondente à comissão devida ao leiloeiro, pagos diretamente ao mesmo, da forma que a este convier, conforme disposto no artigo 24, do Decreto Federal n. 21.981/32 e artigo 53, §2, da Lei 8666/93, conta leiloeiro CPF: 397.601.709-49 Banco do Brasil agência 2631-X conta corrente 31015-8 ou chave PIX: 397.601.709-49.

**c)** O ICMS (0,9% zero vírgula nove por cento), quando devido, deverá ser pago diretamente pelo arrematante ao Leiloeiro, o qual deverá apresentar ao Município de Céu Azul, Estado do Paraná, a guia comprobatória do recolhimento, para liberação do bem arrematado.

**9. RETIRADA** – **a)** Correrão por conta do arrematante as despesas ou custos relativos à desmontagem, remoção, transporte e impostos incidentes sobre os bens arrematados. Será(ão) disponibilizado(s) pelo Município de Céu Azul - PR para ser(em) retirado(s) pelo(s) arrematante(s) / procurador(es), mediante entrega de Procuração com firma reconhecida, se for caso.

**b) O PORTAL LB LEILÕES não tem qualquer responsabilidade pela entrega do(s) bem(s) arrematado(s) ao(s) arrematante(s).**

**c)** Da Retirada dos Veículos com DUT (Documento Único de Transferência). Após a confirmação do pagamento em conta do valor do lance ofertado e do valor devido à LB LEILÕES, inicia-se o prazo de 10 (dez) dias úteis para a retirada.

**d)** Da Retirada dos demais lotes. Após a confirmação do pagamento em conta do valor do lance ofertado e do valor devido à LB LEILÕES, inicia-se o prazo de 07 (sete) dias úteis para a retirada.

**e) Para efetuar a retirada do(s) bem(ns) arrematado(s) item 9, c) e d)**, o arrematante deverá agendar data e horário junto ao Município de Céu Azul - PR, através do número de telefone (45) 3121-1017.

**f)** No ato da retirada do(s) bem(ns) arrematado(s), o arrematante deverá conferir o(s) referido(s) lote(s) natureza, quantidade, estado ou condições em que o(s) mesmo(s) estiver(em). Sendo constatada qualquer divergência e/ou irregularidade, o fato deverá ser imediatamente informado, por escrito, ao Município de Céu Azul - PR, ficando a retirada suspensa até que estejam solucionadas as eventuais dúvidas existentes. Não poderá o arrematante alegar qualquer irregularidade e/ou divergência após a remoção do(s) bem(ns).

**g)** O arrematante deverá descaracterizar toda e qualquer identificação do Município de Céu Azul - PR constante do bem arrematado.

**h)** Na retirada do(s) bem(ns) arrematado(s), o arrematante deverá respeitar e cumprir todas as normas internas de segurança estabelecidas pelo Município de Céu Azul - PR no que se refere à utilização de veículo apropriado, pessoal devidamente identificado e portando todos os equipamentos obrigatórios de segurança estabelecidos pela legislação em vigor, não cabendo ao Município de Céu Azul - PR qualquer responsabilidade por acidentes que venham a ocorrer durante e em função das operações de carregamento e retirada.

# MUNICÍPIO DE CÉU AZUL

Estado do Paraná

CNPJ 76.206.473/0001-01

Av. Nilo Umberto Deitos nº 1426 – Centro – CEP 85840-000 - Fone: (045) 3121-1000

---

**i) Se o(s) bem(ns) arrematado(s) não for(em) retirado(s) no prazo estipulado no item 9 – c) e d),** será cobrada pela guarda do(s) mesmo(s) uma taxa de 1% (um por cento)/dia, calculada sobre o valor da arrematação. Decorrido o período de 30 (trinta) dias úteis a contar da data de liberação de retirada sem que o(s) bem(ns) tenha(m) sido retirado(s), o(s) mesmo(s) poderá(ão) ser vendido(s) para terceiros, sendo devolvidos ao arrematante, no prazo de até 03 (três) dias úteis a contar do término do prazo para retirada do(s) bem(ns), os valores pagos, descontados o valor devido pela guarda do(s) bem(ns), **o valor devido à LB LEILÕES e multa de 20% (vinte por cento) do valor do lance ofertado.**

**10. VEÍCULOS** - Será de responsabilidade da Prefeitura de Céu Azul - PR o pagamento dos débitos de eventuais multas de trânsito e IPVA relativos ao(s) veículo(s) apregoado(s), anteriores à data do leilão.

**10.1. Após 10 (dez) dias a contar da data da efetivação do pagamento (crédito/compensação de remessa em conta corrente) do valor do lance ofertado e do valor devido à LB LEILÕES, os veículos arrematados e a respectiva documentação de transferência (DUT) serão disponibilizados pelo Município de Céu Azul - PR, para serem retirados pelo(s) arrematante(s)/procurador(es) mediante a apresentação do fornecimento de cópia da Cédula de Identidade, CPF/MF e Carteira Nacional de Habilitação, no caso de Pessoa Física, e Contrato Social ou Estatuto Social acompanhado de Ata de Eleição da Diretoria, no caso de Pessoa Jurídica, bem como de Procuração com firma reconhecida, se o caso.**

**10.2. Para efetuar a retirada do(s) veículo(s) arrematado(s), o arrematante deverá agendar data e horário junto ao Município de Céu Azul - PR, cujo contato está informado na alínea e) do item 9.**

**10.3. Deverá o arrematante transferir o(s) veículo(s) arrematado(s) para o seu nome nos 30 (trinta) dias subsequentes à entrega do(s) documento(s), bem como encaminhar cópia da documentação já transferida para a LB LEILÕES, aos cuidados do Setor Operacional, Avenida Brasil, nº 456, - Bairro Centro - Ivaiporã - CEP: 86870-000 – Brasil. Independentemente dessa providência, o Município de Céu Azul - PR cientificará o DETRAN da(s) venda(s) ocorrida(s) através do envio de cópia do Documento Único de Transferência - DUT do(s) veículo(s) arrematado(s). **Não sendo realizada a transferência do veículo no prazo acima estipulado, o Município de Céu Azul - PR, poderá solicitar o bloqueio do mesmo junto ao órgão responsável.****

**10.4. Correrão por conta dos arrematantes todas as despesas de transferência do(s) veículo(s) para o seu nome, inclusive despesas com serviços de terceiros, despachantes, taxas, vistorias e quaisquer outras necessárias, como emissão de segunda via de documentos, mesmo que decorrentes da indisponibilidade, perda ou extravio do DUT na Prefeitura.**

**10.5. Os bens na condição de sucata serão vendidos apenas para pessoas jurídicas devidamente inscritas no CNPJ, e que atendam ao disposto no artigo 330 da Lei nº 9.503, de 23/09/97 (Código de Trânsito Brasileiro) “Os estabelecimentos onde se executem reformas ou recuperação de veículos e os que comprem, vendam ou desmontem veículos, usados ou não, são obrigados a possuir livros de registro de seu movimento de entrada e saída e de uso de placas de experiência, conforme modelos aprovados e rubricados pelos órgãos de trânsito.”**

**10.6. Ocorrerão por conta dos arrematantes todas as despesas com o recorte do registro/número de chassi do veículo, que deverá ser entregue à Prefeitura antes da retirada do bem/lote, sendo esta obrigação uma condição para a retirada.**

**10.7. O PORTAL LB LEILÕES não tem qualquer responsabilidade pela entrega do(s) veículo(s) arrematado(s) e respectiva documentação ao(s) arrematante(s).**

**11. INADIMPLÊNCIA** - Caso o arrematante não pague o preço do bem arrematado e o valor devido à LB LEILÕES no prazo acima estipulado de 24 Horas, a arrematação ficará cancelada, devendo o arrematante pagar o valor devido à **LB LEILÕES 5% - cinco por cento) e o valor correspondente a 20% (vinte por cento) do lance ofertado,** destinado ao Município de Céu Azul - PR e ao pagamento de eventuais despesas incorridas. **Nesta hipótese, os dados cadastrais do arrematante poderão ser incluídos nos órgãos de proteção ao crédito.**

# MUNICÍPIO DE CÉU AZUL

Estado do Paraná

CNPJ 76.206.473/0001-01

Av. Nilo Umberto Deitos nº 1426 – Centro – CEP 85840-000 - Fone: (045) 3121-1000

---

11.1. O arrematante inadimplente não será admitido a participar de qualquer outro leilão divulgado no **PORTAL LB LEILÕES**, pelo que seu cadastro ficará bloqueado. Caso sejam identificados cadastros vinculados a este cadastro bloqueado, os mesmos serão igualmente bloqueados.

11.2. Caso o arrematante esteja com seu CPF/CNPJ em situação "suspensa/irregular" junto à Receita Federal ou com seu endereço desatualizado junto à Receita Federal e/ou SINTEGRA, ficará sujeito à perda do lote arrematado e dos valores pagos.

**Obs.: Em caso de inadimplência do lote então arrematado, fica o leiloeiro autorizado a acatar proposta de venda direta, sendo oportuna e conveniente à Administração, desde que respeite o valor mínimo do lote.**

**12. SANÇÕES** - O **PORTAL LB LEILÕES**, a seu exclusivo critério, poderá cancelar qualquer lance, sempre que não for possível autenticar a identidade do interessado, ou caso este venha a descumprir as regras estabelecidas neste Edital.

**13. SISTEMA** - O interessado responderá civil e criminalmente pelo uso de equipamento, programa ou procedimento que possa interferir no funcionamento do **PORTAL LB LEILÕES**.

13.1. O **PORTAL LB LEILÕES** não será responsável por qualquer prejuízo eventualmente acarretado aos interessados por dificuldades técnicas ou falhas no sistema da Internet.

13.2. O **PORTAL LB LEILÕES** não garante o acesso contínuo de seus serviços, uma vez que a operação do **PORTAL LB LEILÕES** poderá sofrer interferências acarretadas por diversos fatores fora do seu controle.

**14. MODIFICAÇÃO** - O **PORTAL LB LEILÕES** poderá, a qualquer momento e a seu livre arbítrio, acrescentar, extinguir ou alterar alguns ou todos os serviços disponíveis no **PORTAL LB LEILÕES**.

**15. REGISTRO** - Uma vez aceitas as regras estabelecidas neste Edital, o Usuário autoriza o respectivo registro perante Cartório de Registro de Títulos e Documentos, para que produza todos os efeitos legais, correndo por conta da **LB LEILÕES** os custos envolvidos.

**16. IMPUGNAÇÃO AO EDITAL** - Eventual impugnação ao Edital deverá ser protocolada junto a Prefeitura Município de Céu Azul - PR, no prazo de até 05 (cinco) dias úteis antes da data fixada para a realização do encerramento do leilão. Não serão conhecidas as impugnações apresentadas fora do prazo legal e/ou subscritas por representante não habilitado legalmente ou não identificado no processo para responder pelo licitante.

**17. DISPOSIÇÕES GERAIS** - As dúvidas que surgirem durante o leilão ou não previstos neste Edital serão analisadas pela comissão de leilão em conjunto com o Leiloeiro Oficial e, a critério destes, repassadas à Procuradoria Geral do Município de Céu Azul - PR.

O Município de Céu Azul - PR, através de seu representante, se reserva no direito de revogar, adiar ou anular o presente leilão, total ou parcialmente, desde que haja a devolução dos recursos comprovadamente empregados na arrematação do lote.

A participação do licitante implica em aceitação de todos os termos do presente Edital.

Céu Azul, 13 de dezembro de 2021.

LAURINDO SPEROTTO

PREFEITO MUNICIPAL

# MUNICÍPIO DE CÉU AZUL

Estado do Paraná

CNPJ 76.206.473/0001-01

Av. Nilo Umberto Deitos nº 1426 – Centro – CEP 85840-000 - Fone: (045) 3121-1000

## ANEXO I

### RELAÇÕES DE BENS PARA LEILÃO

| LOTE | DESCRIÇÃO   | AVALIAÇÃO    |
|------|---|--------------|
| 1.   | <p>Marca/Modelo: <b>VW/SAVEIRO CL 1.6 MI</b><br/>Ano de fabricação/modelo: <b>1998/1999</b><br/>Combustível: <b>GASOLINA</b><br/>Cor: <b>VERMELHA</b><br/>Placa: <b>CLK-8707</b><br/>RENAVAM: <b>0069.929915-2</b><br/>Chassi: <b>9BWZZZ376WP019985</b><br/>Descrição do Bem (leiloeiro): Parou trabalhando, lataria em regular estado com avarias, interna e ruim estado</p>  | R\$ 2.000,00 |

# MUNICÍPIO DE CÉU AZUL

Estado do Paraná

CNPJ 76.206.473/0001-01

Av. Nilo Umberto Deitos nº 1426 – Centro – CEP 85840-000 - Fone: (045) 3121-1000

2. Marca/Modelo: **RENAULT/CLIO EXP 16 16VS**

Ano de fabricação/modelo: **2007/2007**

Combustível: **ALCOOL/GASOLINA**

Cor: **PRATA**

Placa: **ASE-0525**

RENAVAM: **0091.830507-1**

Chassi: **93YLB8E157J860388**

Descrição do Bem (leiloeiro): Veiculo funcionando, lataria e interna em bom estado, alguns amassados na parte traseira. Pneus em bom estado.

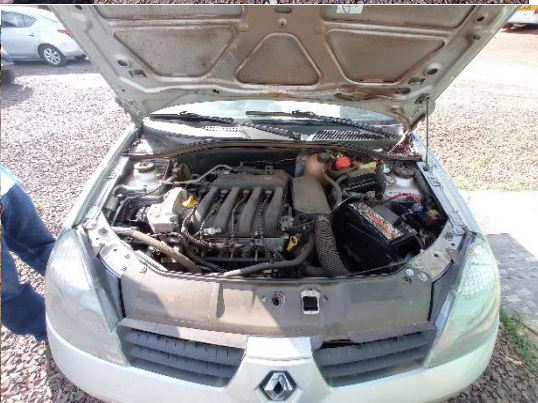
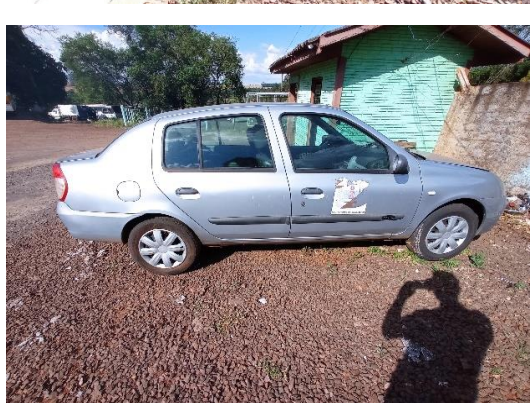

R\$ 5.000,00

# MUNICÍPIO DE CÉU AZUL

Estado do Paraná

CNPJ 76.206.473/0001-01

Av. Nilo Umberto Deitos nº 1426 – Centro – CEP 85840-000 - Fone: (045) 3121-1000

3. Marca/Modelo: **FIAT/STRADA FIRE**

Ano de fabricação/modelo: **2004/2004**

Combustível: **GASOLINA**

Cor: **BRANCA**

Placa: **ALX-5695**

RENAVAM: **0083.196609-2**

Chassi: **9BD27801042417119**

Descrição do Bem (leiloeiro): **Lataria em médio estado de conservação, porta dianteira direita amassada, pneus ruins, parou funcionando**



R\$  
3.000,00



# MUNICÍPIO DE CÉU AZUL

Estado do Paraná

CNPJ 76.206.473/0001-01

Av. Nilo Umberto Deitos nº 1426 – Centro – CEP 85840-000 - Fone: (045) 3121-1000

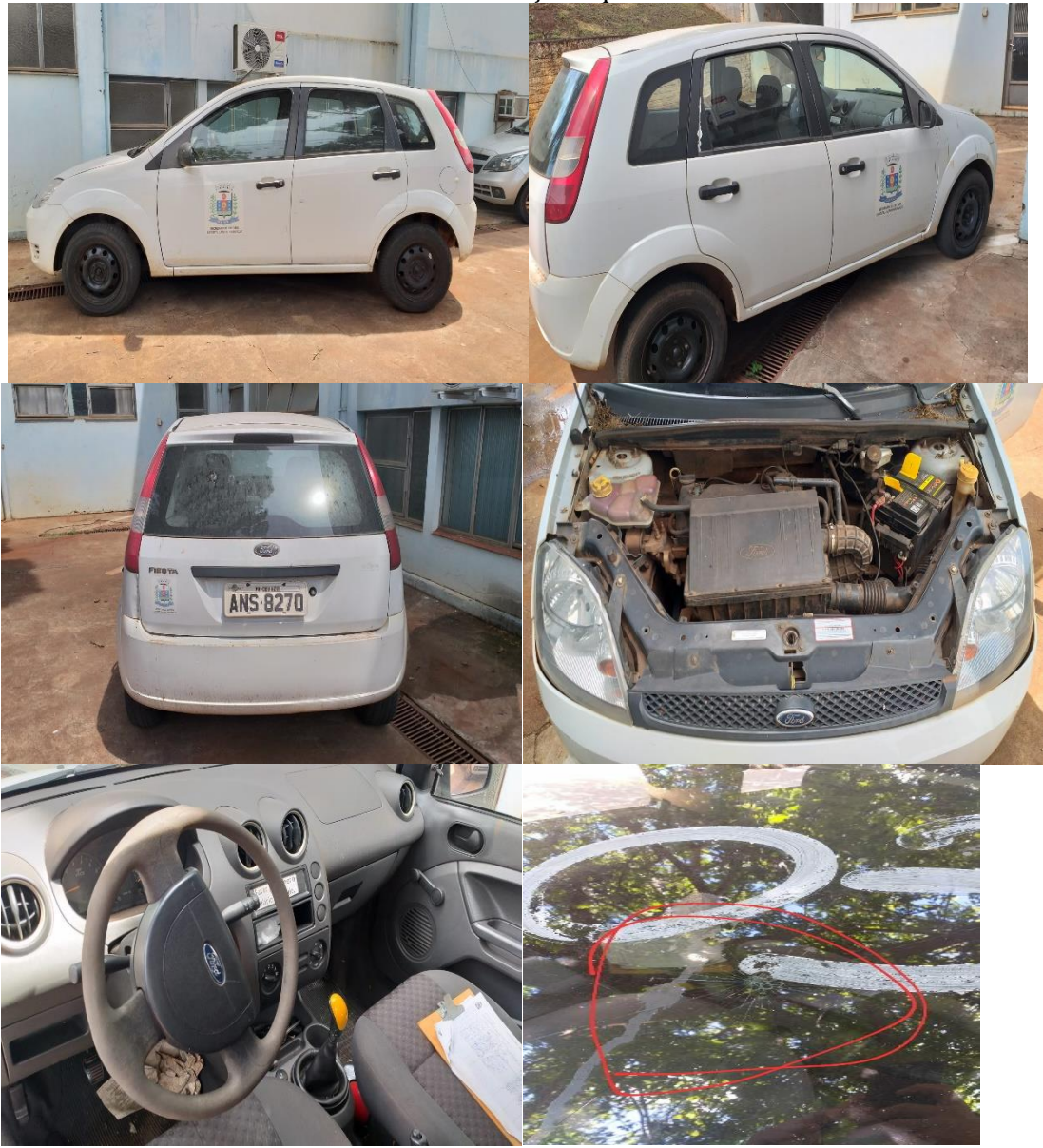
|           |   |                          |
|-----------|---|--------------------------|
| <p>4.</p> | <p>Marca/Modelo: <b>FORD/FIESTA</b><br/>Ano de fabricação/modelo: <b>2006/2006</b><br/>Combustível: <b>GASOLINA</b><br/>Cor: <b>BRANCA</b><br/>Placa: <b>ANS-8270</b><br/>RENAVAM: <b>0088.298148-0</b><br/>Chassi: <b>9BFZF10B868482567</b><br/>Descrição do Bem (leiloeiro): Lataria em bom estado, interna em regular estado, pneus bons. Parou funcionando. Obs: Há um estilhaço no para-brisa.</p>  | <p>R\$<br/>5.000,00</p>  |
| <p>5.</p> | <p>Marca/Modelo: <b>CHEVROLET/CLASSIC LS</b><br/>Ano de fabricação/modelo: <b>2012/2012</b><br/>Combustível: <b>ALCOOL/GASOLINA</b><br/>Cor: <b>BRANCA</b><br/>Placa: <b>AVA-2055</b><br/>RENAVAM: <b>0045.154843-4</b><br/>Chassi: <b>9BGSU19F0CC190147</b><br/>Descrição do Bem (leiloeiro): Lataria em bom estado, interna em bom estado, detalhe no para-choque dianteiro, vidro elétrico dianteiro, ar condicionado, lanterna traseira</p>   | <p>R\$<br/>10.000,00</p> |

# MUNICÍPIO DE CÉU AZUL

Estado do Paraná

CNPJ 76.206.473/0001-01

Av. Nilo Umberto Deitos nº 1426 – Centro – CEP 85840-000 - Fone: (045) 3121-1000

esquerda quebrada, direção hidráulica. KM: 105.000. Veiculo funcionando.



6. Marca/Modelo: **I/VW AMAROK CD 4X4 HIGH**  
Ano de fabricação/modelo: **2012/2013**  
Combustível: **DIESEL**  
Cor: **BRANCA**  
Placa: **AWR-4797**  
RENAVAM: **0052.773385-7**  
Chassi: **WV1DB42HXDA013267**

R\$  
45.000,00

# MUNICÍPIO DE CÉU AZUL

Estado do Paraná

CNPJ 76.206.473/0001-01

Av. Nilo Umberto Deitos nº 1426 – Centro – CEP 85840-000 - Fone: (045) 3121-1000

Descrição do Bem (leiloeiro): Lataria e interna em bom estado, detalhe no para-choque dianteiro, pneus ruins. Parou funcionando.



7. Marca/Modelo: Marca/Modelo: REBOQUE C/ COMPRESSOR SEM MOTOR E RESERVATORIO DE TINTA  
Reboque sem número de CHASSIS E RENAVAL.

Descrição do Bem (leiloeiro): Com compressor sem motor e reservatórios de tintas



R\$ 500,00

# MUNICÍPIO DE CÉU AZUL

Estado do Paraná

CNPJ 76.206.473/0001-01

Av. Nilo Umberto Deitos nº 1426 – Centro – CEP 85840-000 - Fone: (045) 3121-1000

8. Marca/Modelo: **TRATOR MASSEY FERGUSON MF275**  
Ano de fabricação/modelo: **2009/2009**  
Combustível: **DIESEL**  
Cor: **VERMELHA**  
Chassi: **275026664**  
Descrição do Bem (leiloeiro): 4 Pneus em bom estado, parou funcionando. Em Regular estado de conservação.



R\$  
10.000,00

9. Marca/Modelo: **MOTONIVELADORA DRESSER 835**  
Ano de fabricação/modelo: **1998**  
Combustível: **DIESEL**  
Cor:  
Chassi: **N310002N0021270**  
Descrição do Bem (leiloeiro): com escarificador dianteiro, parou com problemas de freios, pneus em bom estado.

R\$  
8.000,00

# MUNICÍPIO DE CÉU AZUL

Estado do Paraná

CNPJ 76.206.473/0001-01

Av. Nilo Umberto Deitos nº 1426 – Centro – CEP 85840-000 - Fone: (045) 3121-1000



10. Marca/Modelo: PA CARREGADEIRA W20E

Ano de fabricação/modelo: 2003/2003

Combustível: DIESEL

Cor:

Chassi: HBZ0001288

Descrição do Bem (leiloeiro): Em bom estado de conservação, pneus em bons estado.



R\$  
30.000,00

# MUNICÍPIO DE CÉU AZUL

Estado do Paraná

CNPJ 76.206.473/0001-01

Av. Nilo Umberto Deitos nº 1426 – Centro – CEP 85840-000 - Fone: (045) 3121-1000



**11. Marca/Modelo: ENSILADEIRA PINHEIRO**

Ano de fabricação/modelo:

Chassi:

Descrição do Bem (leiloeiro):



R\$ 350,00

# MUNICÍPIO DE CÉU AZUL

Estado do Paraná

CNPJ 76.206.473/0001-01

Av. Nilo Umberto Deitos nº 1426 – Centro – CEP 85840-000 - Fone: (045) 3121-1000

**12. Marca/Modelo: PÉ DE PATO OU SUBSOLADOR SETE HASTE COM COMANDO COM PISTÃO HIDRÁULICO**

Ano de fabricação/modelo:

Chassi:

Descrição do Bem (leiloeiro): faltando algumas peças. Pneus ruins.



R\$ 1.000,00

**13. Marca/Modelo: PICADOR DE GALHOS MENTA COM 600 RF**

Ano de fabricação/modelo: 2007/2007

Chassi: 7008

Descrição do Bem (leiloeiro): Maquinario em regular estado esta funcionando.



R\$ 3.000,00

# MUNICÍPIO DE CÉU AZUL

Estado do Paraná

CNPJ 76.206.473/0001-01

Av. Nilo Umberto Deitos nº 1426 – Centro – CEP 85840-000 - Fone: (045) 3121-1000

**14. Marca/Modelo: Peças Novas e Usadas**

Descrição do Bem (leiloeiro): 2 Painela de Freio Dresser

1 Roda Motriz Dresser

1 Corrente do Tandem Dresser

1 Corrente do Tandem Huber Warco do Brasil

1 Radiador Água e Óleo p/ Pá Carregadeira CASE W20

Disco de Freios para Ford Transit



R\$ 4.00,00



# MUNICÍPIO DE CÉU AZUL

Estado do Paraná

CNPJ 76.206.473/0001-01

Av. Nilo Umberto Deitos nº 1426 – Centro – CEP 85840-000 - Fone: (045) 3121-1000

**15. Marca/Modelo: Moveis Diversos**

Descrição do Bem (leiloeiro): Cadeiras e Carteiras escolares pequenas e grandes, cadeiras para escritório, cadeiras estofadas, cadeiras de palha, bancos, armários de madeira, armários de compensado, armários de lata, mesas de escritórios, aparelhos de ginastica diversos.



R\$1.500,00

# MUNICÍPIO DE CÉU AZUL

Estado do Paraná

CNPJ 76.206.473/0001-01

Av. Nilo Umberto Deitos nº 1426 – Centro – CEP 85840-000 - Fone: (045) 3121-1000



## 16. Marca/Modelo: **Maquinas de Costura**

Descrição do Bem (leiloeiro): Maquinas de Costura Diversas com bancada e algumas com motor. Carrinhos diverso para transporte



R\$ 2.200,00

# MUNICÍPIO DE CÉU AZUL

Estado do Paraná

CNPJ 76.206.473/0001-01

Av. Nilo Umberto Deitos nº 1426 – Centro – CEP 85840-000 - Fone: (045) 3121-1000

**17. Marca/Modelo: Bebedouros e Freezers**

Descrição do Bem (leiloeiro): 7 Bebedouros de modelos e tamanhos diversos, 4 freezers.



R\$ 1.500,00

**18. Marca/Modelo: 2 Lavadoras de Alta Pressão**

Descrição do Bem (leiloeiro): 1 Schulz - Hidro Lav 2000W de potência, 1 Famastil - F-POWER de 1600W de potencia e 1950 psi de pressão máxima



R\$ 200,00

# MUNICÍPIO DE CÉU AZUL

Estado do Paraná

CNPJ 76.206.473/0001-01

Av. Nilo Umberto Deitos nº 1426 – Centro – CEP 85840-000 - Fone: (045) 3121-1000

## 19. Marca/Modelo: Moveis e Utensílios Hospitalar

Descrição do Bem (leiloeiro): Balanças Digitais (eletrônicas), Balança Mecânica, Macas diversas, camas hospitalares, refletores, luminárias e foco de luz cirúrgicas, incubadora para prematuro, estufa para esterilização, cadeira ginecológica, suporte para soro, cadeiras de rodas, mesa cirúrgica, macas de hospitalar dobrável, aspirador cirúrgico, máquina de eletron, detector fetal, aparelho de eletrocardiograma, armários diversos e produtos diversos.



R\$ 5.000,00

# MUNICÍPIO DE CÉU AZUL

Estado do Paraná

CNPJ 76.206.473/0001-01

Av. Nilo Umberto Deitos nº 1426 – Centro – CEP 85840-000 - Fone: (045) 3121-1000



20. Marca/Modelo: **Artigos para Cozinha**  
Descrição do Bem (leiloeiro): Aprox. 140 formas de Inox  
1 batedeira de Massa  
2 Liquidificador Industrial  
1 Maquina de Tecer



R\$ 500,00

# MUNICÍPIO DE CÉU AZUL

Estado do Paraná

CNPJ 76.206.473/0001-01

Av. Nilo Umberto Deitos nº 1426 – Centro – CEP 85840-000 - Fone: (045) 3121-1000



## 21. Marca/Modelo: **Sucata Eletrônicas**

Descrição do Bem (leiloeiro): Gabinete, Teclados, Mouse, Impressoras, Nobreaks, Fax, Filtro de linha, Scanner, Telefones, Monitores, Ventiladores e Diversos.



R\$ 400,00

# MUNICÍPIO DE CÉU AZUL

Estado do Paraná

CNPJ 76.206.473/0001-01

Av. Nilo Umberto Deitos nº 1426 – Centro – CEP 85840-000 - Fone: (045) 3121-1000

## 22. Marca/Modelo: Fogões Industriais e Diversos

Descrição do Bem (leiloeiro): 12 Fogões Industriais, 3 Fogões Comum, 1 Micro Ondas, 1 Frise Pequeno, 1 Maquina de Lavar Roupas Electrolux 15KG, 1 Centrifuga, 1 tanquinho de lavar Roupa, 1 Fogareiro para Pastel.



R\$ 1.900,00

## 23. Marca/Modelo: Ar Condicionado

Descrição do Bem: 8 ar condicionado de diversos tamanhos, 1 aquecedor elétrico.



R\$ 1.000,00

# MUNICÍPIO DE CÉU AZUL

Estado do Paraná

CNPJ 76.206.473/0001-01

Av. Nilo Umberto Deitos nº 1426 – Centro – CEP 85840-000 - Fone: (045) 3121-1000

24. Marca/Modelo: **MINI TORNO**

Descrição do Bem (leiloeiro):



R\$ 200,00

25. Marca/Modelo: **FORD/F14000 HD c/ Compactador Prensa de Lixo**

Ano de fabricação/modelo: 1998/1998

Cor: BRANCA

Combustível: DIESEL

Placa: AHY-5796

Renavam: 0070.238904-8

Chassi: 9BFXTNSZ4WDB42506

Descrição do Bem (leiloeiro): Acompanha Compactador Prensa de Lixo TRUCAR



R\$  
17.000,00



# MUNICÍPIO DE CÉU AZUL

Estado do Paraná

CNPJ 76.206.473/0001-01

Av. Nilo Umberto Deitos nº 1426 – Centro – CEP 85840-000 - Fone: (045) 3121-1000



# MUNICÍPIO DE CÉU AZUL

Estado do Paraná

CNPJ 76.206.473/0001-01

Av. Nilo Umberto Deitos nº 1426 – Centro – CEP 85840-000 - Fone: (045) 3121-1000

26. Marca/Modelo: **HONDA/BIZ 125 ES**

Ano de fabricação/modelo: 2006/2006

Cor: AZUL

Combustível: Gasolina

Placa: AOB-9680

Renavam: 0089.504967-8

Chassi: 9C2JA04206R876649 Descrição do Bem (leiloeiro): Veiculo parou funcionando.  
Com partida Elétrica



R\$ 1.200,00

27. Marca e Modelo: Secadora Industrial Suzuki



R\$ 1.000,00